#56 Les mouvements de gauche • De la clandestinité à l'électoralisme

1. Les mouvements de gauche prolifèrent durant les années 1970 et 1980. Quels phénomènes sociopolitiques peuvent en partie expliquer cette croissance ?
2. Qu'est-ce qui explique, selon vous, le passage au début du XXIe siècle du radicalisme vers l'électoralisme, particulièrement incarné par le parti Québec solidaire ?
3. Le succès momentané du NPD au Québec, notamment lors de la « vague orange » à l'élection fédérale de 2011, est-il l'expression d'une véritable tradition historique de gauche au Québec ou seulement d'un vote de protestation ?

CONCEPTS PARTICULIERS

COMMUNISME • SOCIALISME • GAUCHE • TROTSKISME • MARXISME-LÉNINISME • ÉLECTORALISME

RESSOURCES

David Milot (dir.), « Histoire du mouvement marxiste-léniniste au Québec (1973-1983) : un premier bilan », *Bulletin d'histoire politique*, numéro spécial, vol. 13, n° 1 (automne 2004), 284 p.

Jean-Philippe Warren, *Ils voulaient changer le monde : le militantisme marxiste-léniniste au Québec*, VLB, 2007, 253 p.

Robert Comeau et Bernard Dionne. *Le droit de se taire : histoire des communistes au Québec, de la Première Guerre mondiale à la Révolution tranquille*, Montréal, VLB, 545 p.

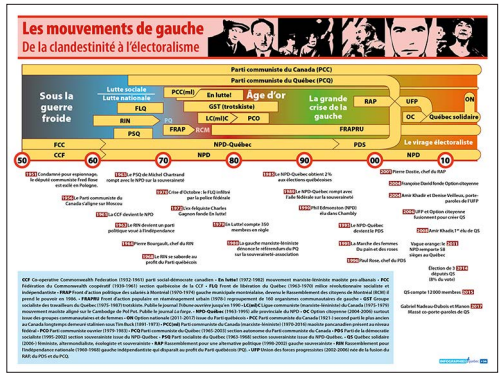

LAPORTE, Gilles, « Les mouvements de gauche • De la clandestinité à l'électoralisme », *Infographies.quebec*, Québec, Septentrion, 2018.

INFOGRAPHIES quebec