#20 La bataille de l'Estrie

1. En quoi le territoire historique des *Eastern Townships* (« Cantons-de-l'Est ») diffère-t-il de celui qui correspond aujourd'hui à l'Estrie ?
2. Quelles sont les quatre portes d'accès par lesquelles les anglophones ont colonisé les cantons, entre 1783 et 1850 ?
3. Quelles sont les trois principales portes d'accès par lesquelles les francophones ont reconquis les cantons, entre 1850 et 1900 ?
4. Vers quelles destinations partent principalement les anglophones qui quittent les cantons à compter de 1870 ?

CONCEPTS PARTICULIERS

CANTONS (*TOWNSHIPS*) • ESTRIE • LOYALISTES • COLONISATION • INDUSTRIALISATION

RESSOURCES

Ivanhoë Caron, *La colonisation de la province de Québec*, Québec, L'Action sociale limitée, 1923-1927, 2 vol.,

J.I. Little, *Évolution ethnoculturelle et identité régionale des Cantons de l'Est*, Ottawa, Société historique du Canada, vol. 13, 37 p., [http://www.collectionscanada.gc.ca/obj/008004/f2/E-13_fr.pdf].

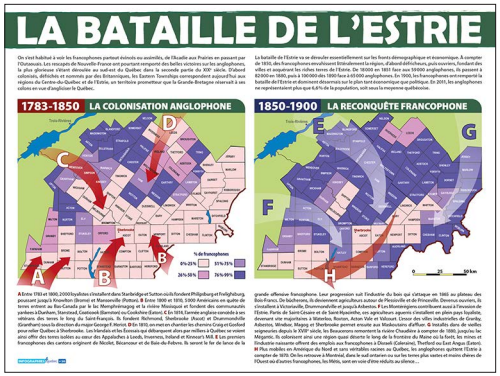

LAPORTE, Gilles, « La bataille de l'Estrie », *Infographies.quebec*, Québec, Septentrion, 2018.

INFOGRAPHIES quebec