63 Les films québécois les plus vus par génération

1. Demandez à des gens plus vieux si les films québécois correspondant à leur année de naissance coïncident avec ceux qu'ils ont déjà vus. Nuancez et rectifiez au besoin.
2. Que signifient selon vous les catégories « cinéma jeunesse », « cinéma populaire » et « cinéma d'auteur » ?
3. Au-delà de la sortie en salle, c'est surtout par la télévision, la location de vidéos, puis de nos jours par la télévision à la carte et le téléchargement en ligne que ces films atteignent ultimement des millions de spectateurs. L'infographie fait mention de 60 films. Combien d'entre eux avez-vous déjà vu ?
4. À voir les films qui ont connu le plus grand succès, on peut certainement parler d'un âge d'or durant lequel les Québécois appréciaient beaucoup le cinéma produit ici. Quand le cinéma québécois a-t-il connu sa période la plus faste ?
5. Quels sont selon vous les ingrédients pour qu'un film québécois remporte un grand succès auprès du public ?
6. Le cinéma québécois et ses artisans bénéficient d'une réputation mondiale incontestée. En comparaison de bien d'autres pays, ce cinéma connaît aussi un grand succès en salle. Quels facteurs expliquent le mieux selon vous le succès de notre cinéma ?

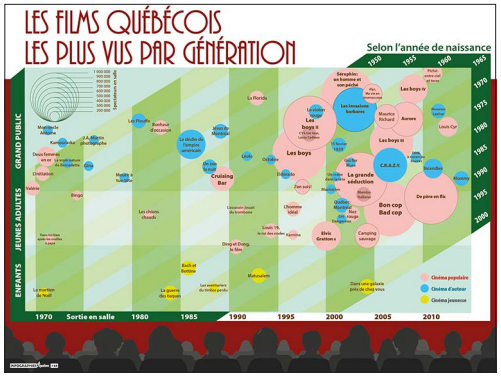

LAPORTE, Gilles, « Les films québécois les plus vus par génération », *Infographies.quebec*, Québec, Septentrion, 2018.

INFOGRAPHIES quebec